家庭巡禮　學習單

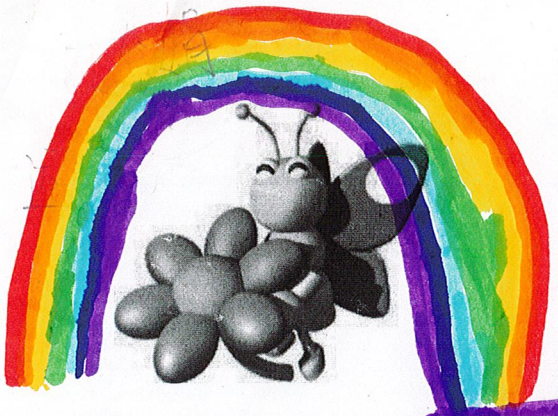

班級：三 年 多 班　　座號：4

姓名：宋佩穎　　家長簽名：陳麗春

小朋友：你的家裡有哪些人呢？你可曾仔細觀察他們或了解他們呢？藉由這次家庭巡禮，請小朋友仔細了解、認識家裡的成員，先從自己先了解起，並記錄下來。

稱謂	姓名	職業	興趣或專長
自己	宋佩穎	學生	玩遊戲
媽媽	陳麗春	會計	看影片
姐姐	宋佩霆	學生	畫畫
奶奶	宋張勾	農夫	種地
姑姑	宋娟	房仲	賣房子
爸爸	宋宜和	建築	蓋房子

小朋友，當你遇到困難或心情難過時，你第一個最想跟誰訴說或傾吐心事呢？為什麼？

我最想跟（ 媽媽 ）說心事，因為媽媽可以跟我聊天可以聽我說心事讓我不再傷心跟安心散散心媽媽還會煮好吃的東西給我吃媽媽會安慰我

家庭巡禮　學習單

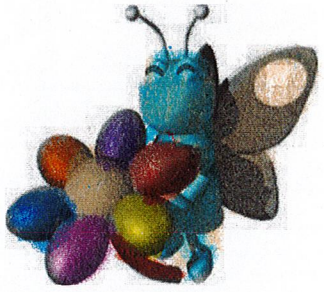

班級：三 年 多 班　　座號：5

姓名：周佳樂　　家長簽名：林育如

小朋友：　你的家裡有哪些人呢？　你可曾仔細觀察他們或了解他們呢？　藉由這次家庭巡禮，　請小朋友仔細了解、認識家裡的成員，　先從自己先了解起，　並記錄下來。



稱謂	姓名	職業	興趣或專長
自己	周佳樂	學生	畫畫
媽媽	林育如	老師	煮飯、運動、手作
爸爸	周心偉	主管	釣魚
姐姐	周霈岑	學生	音樂、美術、縫紉、服裝設計、打電動吃



小朋友，　當你遇到困難或心情難過時，　你第一個最想跟誰訴說或傾吐心事呢？　為什麼？

我最想跟（媽媽　　）說心事，　因為難過的時候媽媽會安慰我、會問我為什麼難過，而且會抱抱我讓我感覺很有安全感不會覺得很難過。

家庭巡禮　學習單

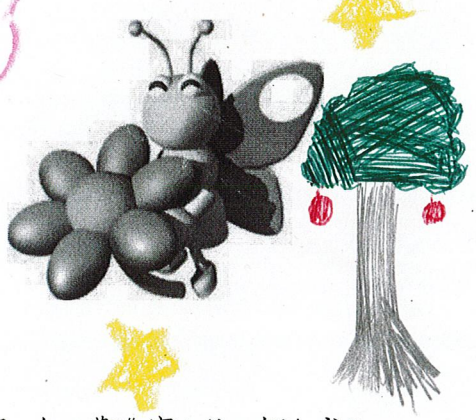

班級：三 年 多 班　　座號：6

姓名：連怡宥　　家長簽名：張偉琪

小朋友：你的家裡有哪些人呢？你可曾仔細觀察他們或了解他們呢？藉由這次家庭巡禮，請小朋友仔細了解、認識家裡的成員，先從自己先了解起，並記錄下來。

稱謂	姓名	職業	興趣或專長
自己	連怡宥	學生	打太鼓、唱歌
媽媽	張偉琪	員工	煮菜、逛街
爸爸	連文德	工人	看手机
哥哥	連鈞翔	學生	打藍球

小朋友，當你遇到困難或心情難過時，你第一個最想跟誰訴說或傾吐心事呢？為什麼？

我最想跟（媽媽）說心事，因為說完心事媽媽會安慰我，跟我講一些有趣的事情，陪我聊天，想盡辦法讓我開心，也一起說了她的心事。

家庭巡禮　學習單

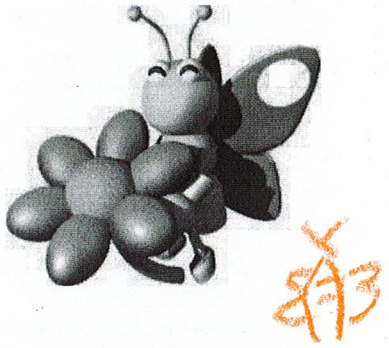

班級：三 年 多 班　　座號：7

姓名：吳依凌　　家長簽名：張紫雲

小朋友：　你的家裡有哪些人呢？　你可曾仔細觀察他們或了解他們呢？　藉由這次家庭巡禮，　請小朋友仔細了解、認識家裡的成員，　先從自己先了解起，　並記錄下來。

稱謂	姓名	職業	興趣或專長
自己	吳依凌	學生	運動
爸爸	吳建吉	自由業	修理電機機械
媽媽	張紫雲	人事	畫畫
弟弟	吳意翔	學生	種木
外公	張敦清	無	種菜
外婆	李秀蘭	無	種菜
表妹	張芊惠	學生	睡覺

小朋友，　當你遇到困難或心情難過時，　你第一個最想跟誰訴說或傾吐心事呢？　為什麼？



我最想跟（女馬 女馬）說心事，　因為她會安慰我讓我開心陪我玩還我開心抱抱我，也會部我度過這一天的美妙時光，謝謝妳您。

家庭巡禮學習單

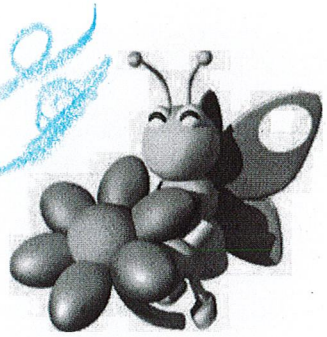

班級：三 年 多 班　　座號：8

姓名：陳金玉婷　　家長簽名：張妙芬

小朋友：　你的家裡有哪些人呢？　你可曾仔細觀察他們或了解他們呢？　藉由這次家庭巡禮，　請小朋友仔細了解、認識家裡的成員，　先從自己先了解起，　並記錄下來。

稱謂	姓名	職業	興趣或專長
自己	陳金玉婷	學生	畫畫
媽媽	張妙芬	粗工	看電視



小朋友，　當你遇到困難或心情難過時，　你第一個最想跟誰訴說或傾吐心事呢？　為什麼？

我最想跟（媽媽　　）說心事，　因為我只跟媽媽生活在一起，所以我跟媽媽最親近。心事也只會跟媽媽說，所以什麼心事都可以講。



家庭巡禮　學習單



班級：三 年 多 班　　座號：10

姓名：陳恩彤　　家長簽名：曾意婷

小朋友：　你的家裡有哪些人呢？　你可曾仔細觀察他們或了解他們呢？　藉由這次家庭巡禮，　請小朋友仔細了解、認識家裡的成員，　先從自己先了解起，　並記錄下來。

稱謂	姓名	職業	興趣或專長
自己	陳恩彤	學生	畫畫
女馬女馬	曾意女亭	服務業	吃美食
爸爸	陳鴻奇	製造業	旅遊
大哥	陳恩溱	學生	電競
二哥	陳恩德	學生	電競



小朋友，　當你遇到困難或心情難過時，　你第一個最想跟誰訴說或傾吐心事呢？　為什麼？

我最想跟（女馬女馬　）說心事，　因為當我心情很難過的時候，我會想找女馬女馬訂定女馬女馬會安慰我，然後陪著我一起想辦法解決事情。

家庭巡禮　學習單

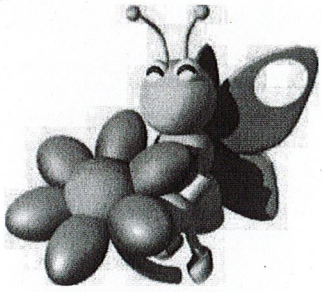

班級：三 年 多 班　　座號：11

姓名：梁又菱　　家長簽名：梁益昇

小朋友：　你的家裡有哪些人呢？　你可曾仔細觀察他們或了解他們呢？　藉由這次家庭巡禮，　請小朋友仔細了解、認識家裡的成員，　先從自己先了解起，　並記錄下來。

稱謂	姓名	職業	興趣或專長
自己	梁又菱	學生	喜歡上國語課
爸爸	梁益昇	製造業(經理)	英語
媽媽	李佳慧	英語老師	很會英文單字
弟弟	梁又誠	學生	喜歡恐龍



小朋友，　當你遇到困難或心情難過時，　你第一個最想跟誰訴說或傾吐心事呢？　為什麼？

我最想跟（爸爸）說心事，　因為我難過的時會安慰我會抱我讓我感到很安心並讓我冷靜下來好好聽我說話所以我最想跟爸爸說心事。

家庭巡禮　學習單

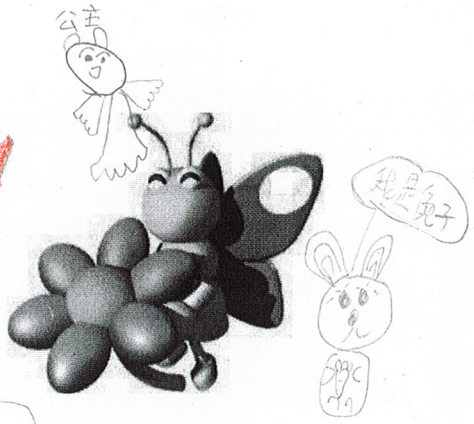

班級：三 年 多 班　　座號：13

姓名：劉依宸　　家長簽名：劉淑瑩

小朋友：你的家裡有哪些人呢？你可曾仔細觀察他們或了解他們呢？藉由這次家庭巡禮，請小朋友仔細了解、認識家裡的成員，先從自己先了解起，並記錄下來。

稱謂	姓名	職業	興趣或專長
自己	劉依宸	學生	畫畫
媽媽	劉淑瑩	理貨員	聽音樂、認真上班
妹妹	劉紘芯。	學生	
哥哥	劉如峰	學生	

小朋友，當你遇到困難或心情難過時，你第一個最想跟誰訴說或傾吐心事呢？為什麼？

我最想跟（　　）說心事，因為

家庭巡禮　學習單

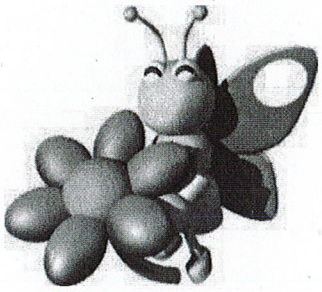

班級：三 年 多 班　　座號：1

姓名：張桓瑜　　家長簽名：張博堯

小朋友：你的家裡有哪些人呢？你可曾仔細觀察他們或了解他們呢？藉由這次家庭巡禮，請小朋友仔細了解、認識家裡的成員，先從自己先了解起，並記錄下來。

稱謂	姓名	職業	興趣或專長
自己	張桓瑜	學生	講英文 玩手機電腦
爸爸	張博堯	無	學英文 跑步
爺爺	張良明	無	爬山
			爬



小朋友，當你遇到困難或心情難過時，你第一個最想跟誰訴說或傾吐心事呢？為什麼？

我最想跟（姓姓）說心事，因為它不會跟其他人說

A-

家庭巡禮　學習單

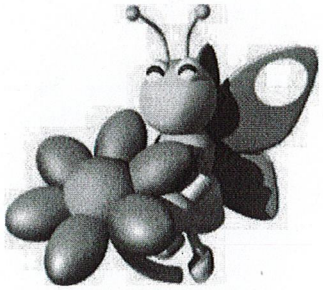

班級：三 年 多 班　　座號：2

姓名：陳柏霖　　家長簽名：陳耿鈴

小朋友：　你的家裡有哪些人呢？　你可曾仔細觀察他們或了解他們呢？　藉由這次家庭巡禮，　請小朋友仔細了解、認識家裡的成員，　先從自己先了解起，　並記錄下來。

稱謂	姓名	職業	興趣或專長
自己	陳柏霖	學生	學電腦
爸爸	陳耿鈴	工	看小說
阿公	陳朝明	工	看棒球

小朋友，　當你遇到困難或心情難過時，　你第一個最想跟誰訴說或傾吐心事呢？　為什麼？

我最想跟（爸爸）說心事，　因為爸爸是一位我最重要的親人，每當我心情開心或不開心的時候都會找他分享心情，因為他會告訴我做人處事的道理。

家庭巡禮　學習單

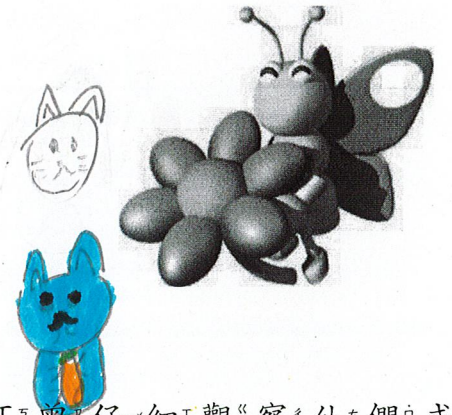

班級：三 年 多 班　　座號：3

姓名：陳維欣　家長簽名：高秋嬡

小朋友：你的家裡有哪些人呢？你可曾仔細觀察他們或了解他們呢？藉由這次家庭巡禮，請小朋友仔細了解、認識家裡的成員，先從自己先了解起，並記錄下來。

稱謂	姓名	職業	興趣或專長
自己	陳維欣	學生	掃地、打掃家裡
媽媽	高秋嬡	員工	煮素食、賣素食
姐姐	陳品儀	學生	玩遊戲、不寫工作課
~~[illegible]~~			
爸爸	陳亦翔	工人	估女工
弟弟	陳維凱	孩子	玩、耍皮
	凱		

小朋友，當你遇到困難或心情難過時，你第一個最想跟誰訴說或傾吐心事呢？為什麼？

我最想跟（姐姐）說心事，因為姐姐會安太我，在我難過時會和我一起想辦法解決。

決

A-